



Het product



De risico's



De kosten



De opbrengst



Eerder beëindigen

Gebruik de Financiële Bijsluiter vóór u overgaat tot het afsluiten van particuliere levensverzekering Garantieverzekering. Vergelijk deze Financiële Bijsluiter ook met de bijsluiter van andere particuliere levensverzekeringen. Lees ook de offerte en/of de algemene voorwaarden.

In deze bijsluiter wordt gerekend met een inleg van € 1.200 per jaar. Uw persoonlijke keuzes en situatie kunnen van invloed zijn op de resultaten die in deze bijsluiter vermeld worden. Meer informatie: www.definancielebijsluiter.nl of vraag een adviseur.

Heeft u vragen?

Fortis ASR Levensverzekering N.V., Postbus 2072, 3500 HB Utrecht, (030) 257 91 11 of neem contact op met een adviseur.

Let op!

Er wordt gerekend met een inleg van € 1.200 per jaar

Deze Financiële Bijsluiter is opgesteld op 13 september 2006 volgens de voorschriften van de Autoriteit Financiële Markten (www.afm.nl). Deze organisatie houdt toezicht op sparen, lenen, beleggen en verzekeren.

Wat houdt Garantieverzekering in?

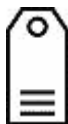

| U gaat | U moet | U kunt |
|---------------|---|---|
| beleggen | elke maand een vast bedrag storten <i>Vraag naar het bedrag en vraag waarin u belegt</i> | een bedrag bijeen krijgen <i>Vraag naar de hoogte en duur van de uitkeringen</i> |
| én verzekeren | elke maand premie betalen <i>Vraag naar het bedrag</i> | bij overlijden een vast bedrag nalaten aan nabestaanden |

Wat zijn de risico's?



Risico dat u uw inleg niet terugkrijgt

Bij tussentijdse beëindiging (3 jaar)

zeer groot
groot
vrij groot
klein
zeer klein



Bij gehele looptijd (20 jaar)

zeer groot
groot
vrij groot
klein
zeer klein



Wat kan er gebeuren in het ergste geval?

bij tussentijdse beëindiging kunt u 27% van uw inleg kwijtraken

bij een gehele looptijd (20 jaar) ontvangt u 110% van uw inleg terug

Wat zijn de kosten?



De kosten bij een voorspelling op basis van een waardevermeerdering van het kapitaal van 4%

| | Inleg | Rendement | Uw kosten | Wat u overhoudt | |
|------------|----------|-----------|---|-----------------|---|
| Na 1 jaar | | | € 0 verzekeringspremie € 296 overige kosten € 218 bij eerder beëindigen | | na 1 jaar is uw netto rendement - 65,5% |
| | € 1.200 | + € 20 | - € 514 | = € 706 | |
| Na 10 jaar | | | € 18 verzekeringspremie € 3.302 overige kosten € 0 bij eerder beëindigen | | na 10 jaar is uw netto rendement - 2,3% |
| | € 12.000 | + € 2.022 | - € 3.320 | = € 10.702 | |
| Na 20 jaar | | | € -17 verzekeringspremie € 6.115 overige kosten € 0 bij eerder beëindigen | | na 20 jaar is uw netto rendement + 1,3% |
| | € 24.000 | + € 9.378 | - € 6.098 | = € 27.280 | |

Wat kan Garantieverzekering opbrengen?



De opbrengst bij een voorspelling op basis van historie

De opbrengst bij een voorspelling op basis van een waardevermeerdering van het kapitaal van 4%

De opbrengst bij een pessimistische voorspelling

De opbrengst is hoger dan de inleg

De opbrengst is hoger dan de inleg

De opbrengst is hoger dan de inleg

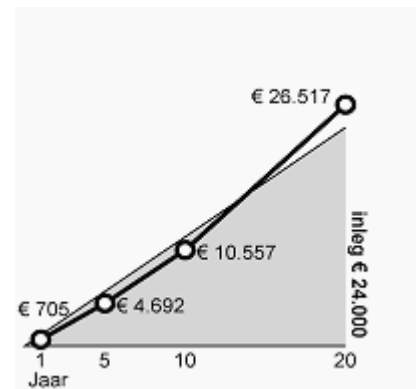
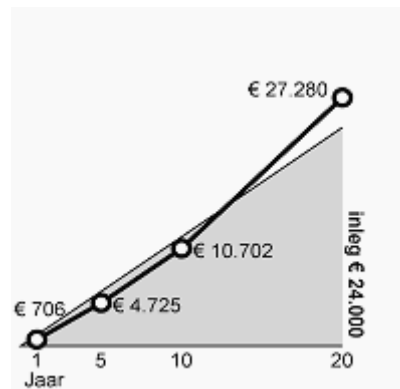
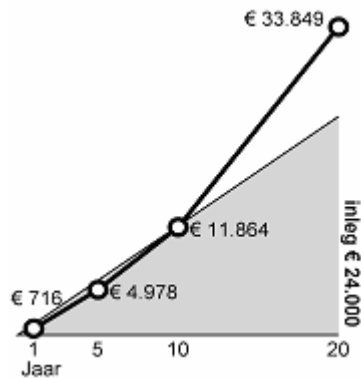

Wat gebeurt er bij eerder beëindigen?

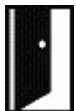

Eerder beëindigen

bij overlijden

bij opzeggen (bijvoorbeeld bij scheiding, baanverlies, arbeidsongeschiktheid)

Gevolgen

uw nabestaande krijgt een vast bedrag
Vraag naar de voorwaarden

u heeft afkoopkosten
Vraag naar de bedragen